

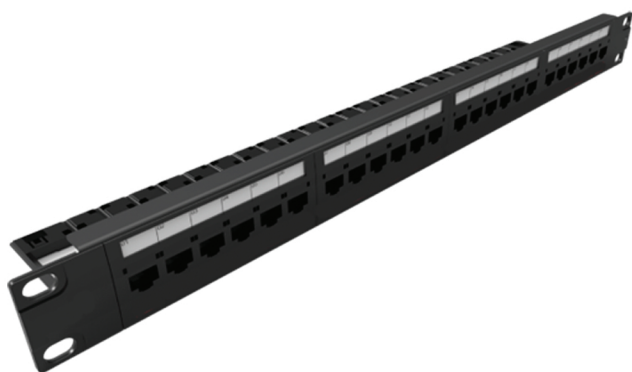

Patch Panel 24 Portas Cat6 19"



Cod. IN -10016

Aplicação

Sistemas de Cabeamento Estruturado para tráfego de voz, dados e imagens, segundo requisitos da norma ANSI/TIA/EIA-568B.2 (Balanced Twisted Pair Cabling Components), para cabeamento horizontal ou secundário, em salas de telecomunicações (cross-connect) na função de distribuição de serviços em sistemas horizontais e em sistemas que requeiram margem de segurança sobre especificações normalizadas para a Categoria 6, provendo suporte às aplicações como gigaBit Ethernet (1000 Mbps). As condições e locais de aplicação são especificados pela norma ANSI/TIA/EIA-569 – Pathway and Spaces.

Especificações Técnicas

Tipo de cabo	U/Utp
Portas	24
Categoria	Cat.6
Cor	Preta
Tipo de conexão	RJ45 e RJ11
Medidas	Largura de 19" e altura de 1U ou 44,45 mm, que permite montagem em racks
Compatível com	Punch Down 110IDC

